Vista 2

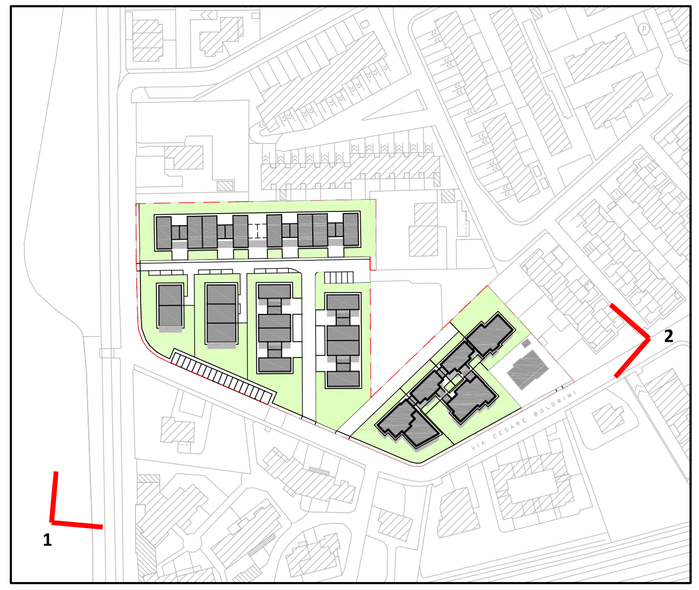

Punti di vista

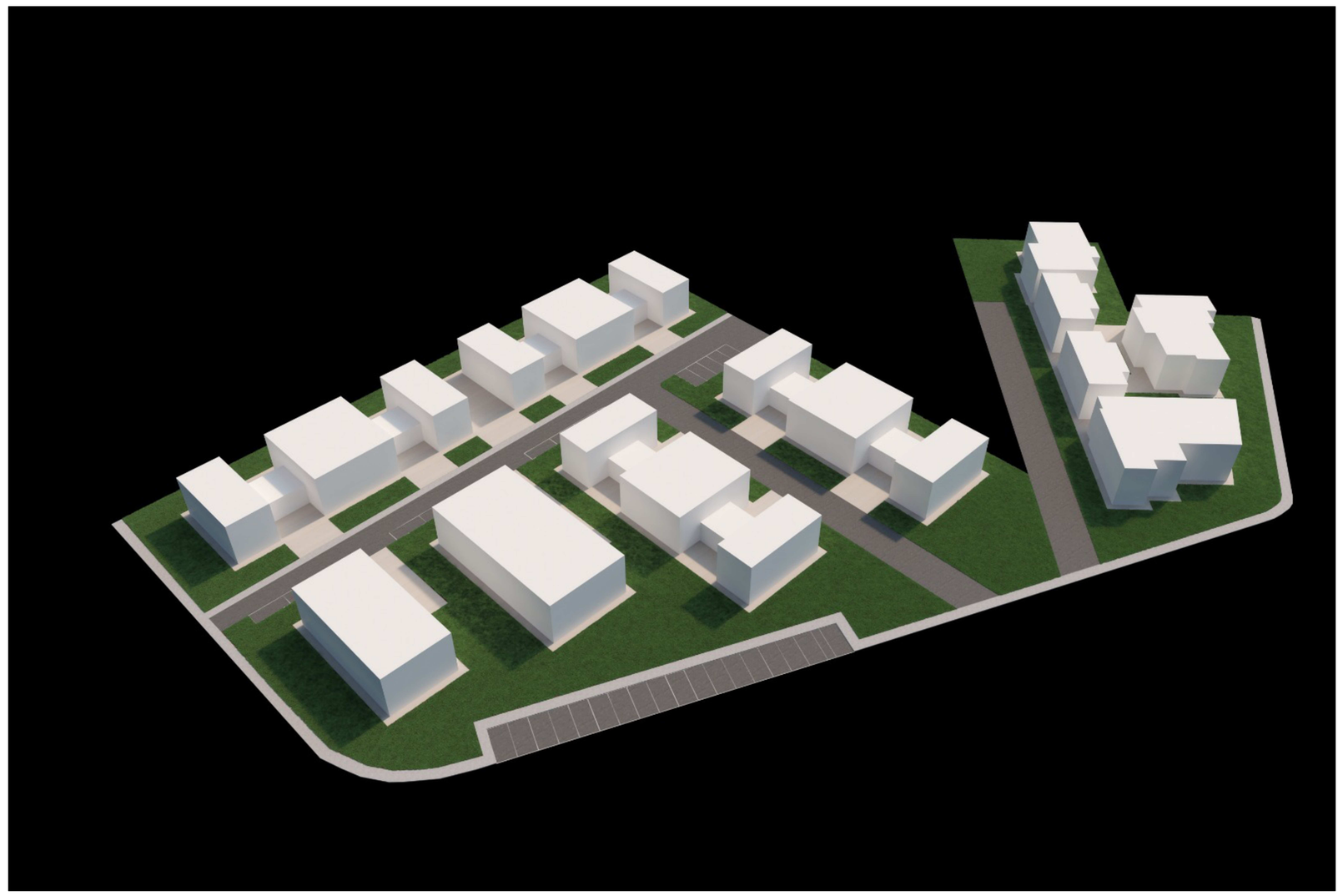

Vista 1

PROGETTO

VARIANTE AL PIANO DI LOTTIZZAZIONE
P.L. ANGELI / VIA BOLDRINI - Comparto B

PROPONENTI

Cavicchioli/Rinaldi
FUTUREDIL MANTOVA S.r.l.
Capelli/Morgantini

REGIONE LOMBARDIA
PROVINCIA DI MANTOVA
COMUNE DI MANTOVA

CONTENUTO

Planivolumetrico
Simulazioni Render

INDIRIZZO		COMUNE	PROVINCIA
Via Cesare Boldrini		Mantova	Mantova
DATA EDIZIONE	DATA ULT. AGG.	ELABORATO	
10/01/2022	MAGGIO 2023	13	.
SCALA	PROT.		
.	317/2020		

PROGETTAZIONE

ARCHITETTO PAOLO VINCENZI
Corso Vittorio Emanuele II, 33 - 46100 Mantova
0376 224380 - pmvinc@tin.it

A TERMINI DI LEGGE IL PRESENTE DISEGNO E' DI PROPRIETA' DELLO STUDIO CHE NE VIETA LA CESSIONE E LA RIPRODUZIONE A TERZI SENZA LA PREVENTIVA AUTORIZZAZIONE.